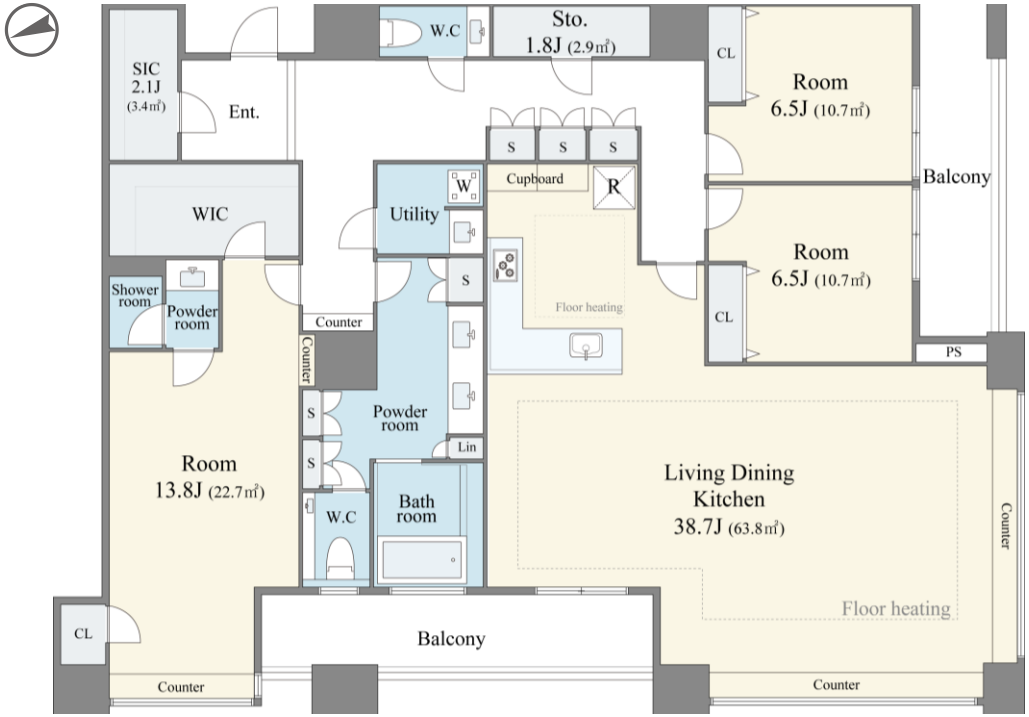

芝浦アイランド グローヴタワー

最上階 170㎡越えプレミアムフロア
2面バルコニー付き南西向きの角住戸

3LDK+WIC+SIC／ **59,800** 万円（税込）

JR山手線、京浜東北線	田町 駅　芝浦口　徒歩9分
都営三田線、浅草線	三田 駅　A4出口　徒歩12分
ゆりかもめ	芝浦ふ頭 駅 2A出口 徒歩10分

住所：東京都港区芝浦4-21-1　土地権利：所有権　現況：空室
完成：2006（平成18）年11月　備考：司法書士当社指定
構造：鉄筋コンクリート造　地上階49建地下1階付（49階部分）
専有面積：175.83㎡（53.18坪）　バルコニー：19.97㎡（6.04坪）
トランクルーム：0.80㎡（0.24坪）　総戸数：834戸
施主：三井不動産株式会社 他　施工：鹿島建設株式会社
管理会社：三井不動産レジデンシャルサービス株式会社
管理体制：24時間有人管理（夜間警備員）　建物引渡：相談
管理費：48,000円　積立金：53,630円
トランクルーム使用料：1,000円　管理費･積立金等計：102,630円
駐車場：有り 月額29,000～40,000円
バイク置き場：有り 月額1,000～1,500円
自転車置き場：有り 月額200円　事務所使用：不可
ペット飼育：可（細則有り）　トランクルーム：住戸付設
モニター付きオートロック：有り　宅配ボックス：有り
［駐車場空き状況はQRコードからご確認ください］