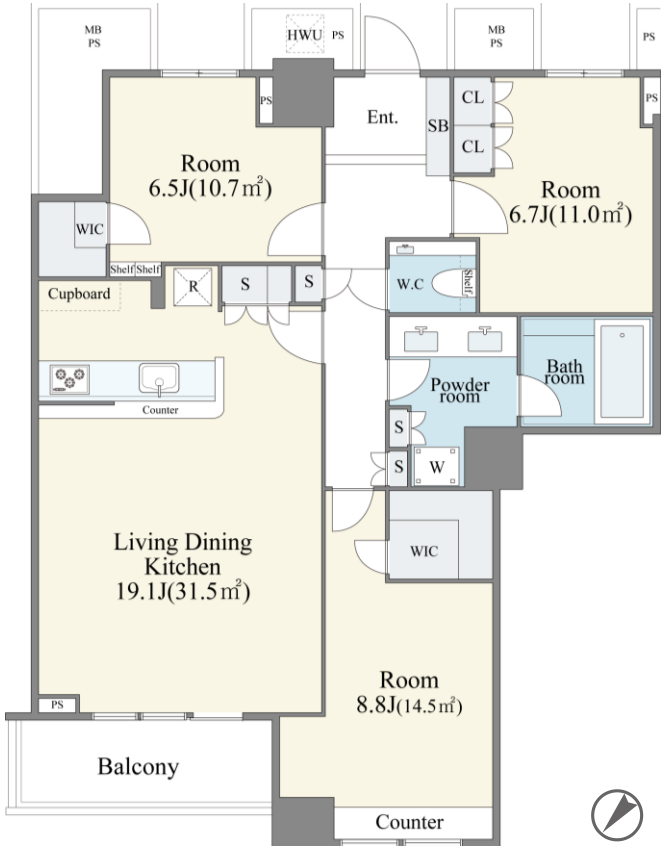

THE TOKYO TOWERS SEA TOWER

3LDK+2WIC ／ **19,800** 万円（税込）

都営大江戸線　**勝どき 駅 A3ｂ出口 徒歩8分**

ウォーターフロントに聳え立つ 都内最大級のツインタワーマンション

Renovation details　2024年8月下旬完了

フローリング、壁・天井クロス新規張替／ユニットバス、
追炊き・浴室乾燥機、洗面化粧台新規設置／キッチン、シャワートイレ、
洗濯パン新規交換／クローゼット新規造作／ハウスクリーニングetc

住所：東京都中央区勝どき6-3-1　土地権利：所有権　完成：2008（平成20）年1月　総戸数：2,797戸　建物引渡：相談

構造：鉄筋コンクリート・鉄骨造 地上階58建地下2階付（55階部分） 専有面積：94.28㎡（28.51坪） バルコニー：6.05㎡（1.83坪）

施主：オリックスリアルエステート株式会社 他　施工：前田建設工業株式会社 他　備考：司法書士当社指定　現況：空室

管理会社：住商建物株式会社　管理体制：24時間有人管理（夜間警備員） ペット飼育：可（細則・会費有り）　事務所使用：不可

管理費：19,330円　積立金：17,180円　インターネット使用料：990円　管理費・積立金等計：37,500円　宅配ボックス：有り

駐車場：有り 月額13,200～35,200円　自転車置き場：有り 月額200～600円　バイク置き場：有り 月額1,500～5,000円

モニター付オートロック：有り　トランクルーム：有り 月額2,000円

［駐車場空き状況はQRコードからご確認ください］