

マンション	価格	交通	名称
	8,480 万円	東京メトロ東西線「麴町」駅まで徒歩 3 分 東京メトロ半蔵門線「半蔵門」駅まで徒歩 5 分 JR中央・総武線「市ヶ谷」駅まで徒歩 9 分	ザ・サンメゾン二番町エルド (3階部分)

確かなる地盤を持つ、千代田区の高台立地



◆1LDK 38.05㎡ 3階部分 東向き◆

- 24時間オンラインセキュリティシステム (SECOM)
- ホテルライクな車寄せ・内廊下仕様
- 充実の設備 *オール電化(エコキュート) *フルオートバス
- *天井カセット型エアコン・床暖房 (LD) *食器洗淨乾燥機
- *デイスポーター *ビルトイン浄水器 *ペット飼育可

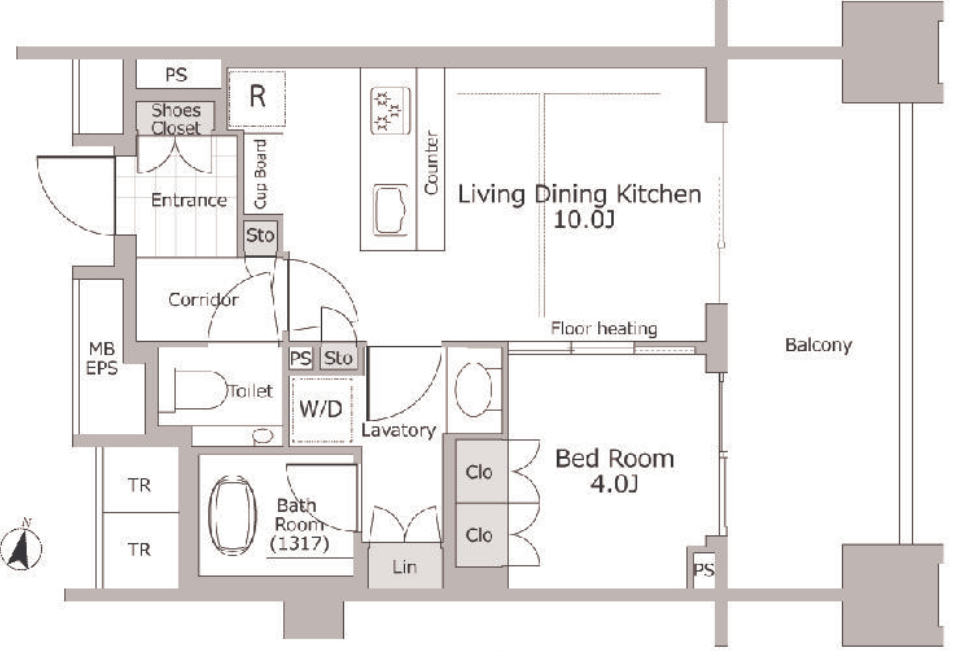

Living Dining Kitchen: リビングダイニングキッチン Bed Room: 洋室 Entrance: 玄関 Corridor: 廊下 Shoes Closet: 下駄箱・下足入
Clo: クローゼット Counter: カウンター Toilet: トイレ Bath Room: 浴室 Balcony: バルコニー Bath Room: 浴室 Lavatory: 洗面所
棚 PS: バイパススペース MB: メーターボックス TR: トランクルーム J: 畳 Floor heating: 床暖房
*このハウジングマップは概要紹介図です。図面と現況が異なる場合は現況優先となります。地図等の再複製、再頒布はできません。

所在	(住居表示) 千代田区二番町1番6
敷地	権利形態 (所有権) 面積 799.88㎡ 共有持分: 3805/261091 用途地域 (第二種住居地域)
建物	専有部分 (壁芯) 38.05㎡ (11.51坪) バルコニー 12.00㎡ (3.63坪) 間取りタイプ (1LDKタイプ) 1棟の総戸数 (39戸) 構造 (鉄筋コンクリート造 地下1階付11階建) 建築 (2015年2月)
施設	分譲会社 (サンヨーホームズ株式会社) 施工会社 (株式会社イチケン 東京支店) 管理会社 (サンヨーホームズコミュニティー株式会社) 管理形態 (全部委託) 管理員の勤務形態 (日勤) 管理費 (月額 11,870円) 修繕積立金 (月額 3,420円) その他 (月額 2,090円) 合計 (月額 17,380円)
引渡	敷地内駐車場 (空無) 給湯 (オール電化) エレベータ (EV有)
備考	現況 (空室) 引渡可能時期 (相談) その他費用内訳: インターネット利用料1,210円/月 緊急地震速報情報料220円/月 テレビ施設利用料660円/月